سەید حەکیم: پاڵپشتی کەیسی فەلەستینی هەڵوێستێکی عێراقی جێگیر و بەردەوامە

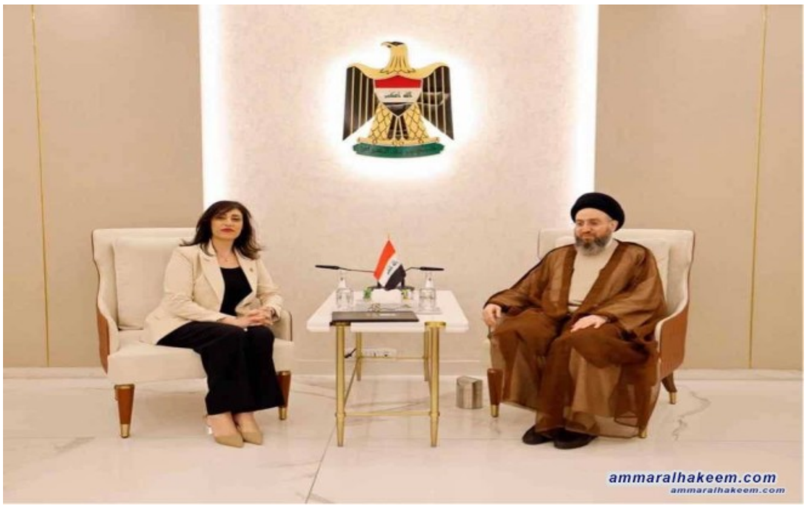

بەڕێز سەماحەتی سەید حەکیم، سەرۆکی هاوپەیمانێتی هێزە نیشتمانییەکانی دەوڵەت پێشوازی لە بەڕێز خاتوون سەمەر عەبدلرەحمان کرد کە باڵیۆزی فەلەستینە لە عێراق و لەم دیدارە باس لە پەیوەندیدوو قۆلی و پاڵپشتی دەسەی فەلەستین کرا لەگەڵ مافی فەلەستین لە ژیانکردن لە خاکی خۆی و پاراستنی خاکی فەلەستین و شتە پیرۆزەکانی موسڵمانان.

سەماحەتی دووپاتی کردەوە کە کۆمەڵگەی نێودەوڵەتی بەرپرسیارێتییەکە بەرامبەر ئەوەی لە فەلەستین دەکرێت و ڕوونیکردەوە کە عێراقییەکان هەموو ساتێك و هەموو بۆنەیەك پاڵپشتی خۆیان بۆ کەیسی فەلەستین دەردەبڕن، داواشی کرد فەلەستین یەکڕیز بێت لە ڕووبەڕووبوونەوەی ڕکابەرییەکان کە ڕووبەڕووی ئەو دەسەیە دەبێتەوە.